

Stadium:	PROJEKT BUDOWLANY DO ZGŁOSZENIA ROBÓT BUDOWLANYCH
Inwestor:	Wspólnota Mieszkaniowa przy ul. Kościelnej 2 w Jedlinie ul. Osiedle Górnicze 6, 58-308 Wałbrzych
Obiekt-temat:	Docieplenie ścian zewnętrznych oraz wymiana stolarki okiennej i drzwiowej budynku mieszkalnego wielorodzinnego położonego przy ul. Kościelnej 2 w Jedlinie-Zdroju
Nr działki:	Działki nr 241/5, 241/6, obr. Jedlina-Zdrój
Branża:	ARCHITEKTONICZNO-BUDOWLANA

Projektant:	mgr inż. Piotr Rajca	691/01/DUW NBGP.V-7342/3/75/98	
-------------	-----------------------------	-----------------------------------	--

SPIS TREŚCI

I CZĘŚĆ OPISOWA

1. TEMAT OPRACOWANIA.....	2
2. PODSTAWA OPRACOWANIA.....	2
3. ZAKRES OPRACOWANIA	2
4. OPIS TECHNICZNY BUDYNKU	2
5. DOCIEPLENIE ŚCIAN ZEWNĘTRZNYCH	2
5.1. Zakres prac ociepleniowych.....	3
5.2. Materiały.....	3
5.3. Kolorystyka.....	3
6. RYNNY I RURY SPUSTOWE.....	3
7. OBRÓBKI BLACHARSKIE , PARAPETY.....	4
8. WYMIANA STOLARKI OKIENNEJ I DRZWIOWEJ.....	4

II CZĘŚĆ RYSUNKOWA

Rys. nr 1. Plac sytuacyjny

Rys. nr 2. Elewacja frontowa i boczna prawa

Rys. nr 3. Elewacja tylna i boczna lewa

III DOKUMENTY FORMALNO-PRAWNE

- Kserokopia uprawnień projektanta
- Zaświadczenie o przynależności do izby zawodowej
- Opinia WUOZ we Wrocławiu, Delegatura w Wałbrzychu

OŚWIADCZENIE

Niniejsze opracowanie jest wykonane zgodnie z zawartą umową, kompletne z punktu widzenia celu, któremu ma służyć i może zostać skierowane do realizacji.

I CZĘŚĆ OPISOWA

1. TEMAT OPRACOWANIA

Tematem opracowania jest projekt budowlany pn. „Docieplenie ścian zewnętrznych oraz wymiana stolarki okiennej i drzwiowej budynku mieszkalnego wielorodzinnego położonego przy ul. Kościelnej 2 w Jedlinie-Zdroju”.

2. PODSTAWA OPRACOWANIA

- Inwentaryzacja budynku,
- Oględziny budynku,
- Uzgodnienie z Inwestorem technologii robót,
- Aktualne normy i przepisy,
- Aktualne świadectwo dopuszczenia do stosowania metody dociepleniowej,
- Audyt energetyczny opracowany przez mgr inż. Piotra Rajcę w dniu 29.04.2025r.
- Projekt budowlany do zgłoszenia robót pn. „Docieplenie ścian zewnętrznych oraz wymiana stolarki okiennej i drzwiowej budynku mieszkalnego wielorodzinnego położonego przy ul. Kościelnej 2 w Jedlinie-Zdroju” opracowany w maju 2022r.

3. ZAKRES OPRACOWANIA

Niniejsze opracowanie zawiera część opisową i rysunkową projektu budowlanego mającego na celu wykonanie następujących prac budowlanych:

- Docieplenie ścian zewnętrznych płytami styropianu gr. 14cm o współczynniku przewodzenia ciepła $\lambda=0,031 \text{ W}/(\text{m}^*\text{K})$,
- Wymiana stolarki okiennej i drzwiowej w częściach wspólnych.

4. OPIS TECHNICZNY BUDYNKU

Przedmiotowy budynek mieszkalny wielorodzinny zlokalizowany jest przy ul. Kościelnej 2 w Jedlinie-Zdroju, na terenie działki nr 241/5, obręb Jedlina-Zdrój.

Przedmiotowy budynek to obiekt 3 kondygnacyjny w tym poddasze częściowo nieużytkowe, podpiwniczony, wykonany w technologii tradycyjnej. Elewacje budynku wykończone w tynku gładkim, malowane. Dach o konstrukcji drewnianej, dwuspadowy stromy, kryty dachówką zakładkową, kominy murowane z cegły pełnej, klinkierowej. Rynny, rury spustowe oraz obróbki blacharskie, wykonane z blachy stalowej, powlekanej. Stolarka okienna: drewniana i PVC, stolarka drzwiowa drewniana.

Wysokość budynku: **11,20m**.

5. DOCIEPLENIE ŚCIAN ZEWNĘTRZNYCH

Zaprojektowano docieplenie wszystkich ścian zewnętrznych budynku w oparciu o ETICS (instrukcja ITB nr 447/2009), polegający na wykonaniu na odpowiednio przygotowanej powierzchni elewacji budynku warstwy izolacyjnej z płyt termoizolacyjnych o grubościach podanych niżej, przymocowanych do podłoża za pomocą masy klejącej i łączników mechanicznych (5szt/m²) i wykończeniu cienką wyprawą tynkarską zbrojoną tkaniną szklaną. Zastosowana metoda powinna być zgodna z instrukcją ITB stosowanie do wybranego systemu ocieplenia.

Grubość warstwy ocieplającej ściany wynosi:

- Ściany zewnętrzne - 14cm styropianu ($\lambda=0,031 \text{ W}/\text{m}^*\text{K}$),
- Ościeża okien i drzwi – 2-3cm styropianu ($\lambda=0,031 \text{ W}/\text{m}^*\text{K}$),

Ocieplenie ścian może być wykonane w oparciu o inny system spełniający wymagania instrukcji ITB nr 447/2009 „Bezspoinowy system ocieplania ścian zewnętrznych budynków” i posiadający ważne świadectwo lub aprobatę ITB.

5.1. Zakres prac ociepleniowych

- Skucie istniejących tynków zewnętrznych ścian w całości,
- Zmycie elewacji wodą za pomocą myjki niskociśnieniowej,
- Odgrzybianie powierzchni preparatem StoPrim Fungal,
- Wzmocnienie podłoża preparatem StoPrim Micro,
- Klejenie płyt termoizolacyjnych do podłoża zaprawą klejową ispo Duo,
- Mocowanie mechaniczne płyt termoizolacyjnych łącznikami w liczbie 5szt./m²,
- Wykonanie warstwy zbrojonej siatką z włókna szklanego Sto-Glasfasergewebe i zaprawą klejową ispo Duo,
- Wykonanie warstwy pośredniej pod tynki silikonowe StoPrep Miral,
- Wykonanie warstwy wykończeniowej tynkiem silikonowym StoSilco o uziarnieniu 1,5mm o strukturze baranka,

5.2. Materiały

StoPrim Micro

Preparat wzmacniająco-hydrofobizujący na bazie mikroemulsji silikonowej. Przeznaczony do wszystkich osłabionych i pudrujących mineralnych podłoży na zewnątrz i do wewnątrz.

StoPrim Fungal

Wodorozcieńczalny, specjalny środek dezynfekujący, neutralizujący zarodniki alg i/lub grzybów.

Ispo Duo

Mineralna zaprawa klejąca i zbrojąca/szpachlówka o dużej odporności na warunki atmosferyczne, charakteryzująca się wysokością hydrofobowością i przepuszczalnością pary wodnej.

Sto-Glasfasergewebe

Siatka zbrojąca odporna na alkalia o gęstości 165g/m² o oczku 6x6mm.

StoPrep Miral

Silikatowa, barwiona powłoka podkładowa z wypełniaczami, przeznaczona do tynków wierzchnich na bazie żywicy silikonowej.

StoSilco

Wierzchni tynk silikonowy, barwiony w masie, na podłoża mineralne i organiczne. Charakteryzuje się bardzo wysoką przepuszczalnością pary wodnej oraz dwutlenku węgla. Kapilarnie hydrofobowy.

5.3. Kolorystyka

Na całą powierzchnię ścian przewiduje się tynk silikonowy o maks. wielkości ziarna 1,5mm, barwiony w masie o strukturze baranka, w kolorach przedstawionych w części rysunkowej opracowania.

6. RYNNY I RURY SPUSTOWE

Istniejące rynny i rury spustowe należy zdemontować na czas prac dociepleniowych i montować ponownie po ich zakończeniu.

7. OBRÓBKI BLACHARSKIE, PARAPETY

Istniejące obróbki blacharskie należy zdemonstować a następnie wykonać nowe z blachy stalowej powlekanej gr. 0,7mm. Parapety zewnętrzne zdemonstować i wykonać nowe z płyt granitowych, gr. 3-4cm, polerowanych. Wykonując nowe obróbki blacharskie należy je dostosować do grubości ocieplonych i/lub remontowanych ścian. Obróbki oraz parapety te powinny wystawać poza lico ściany co najmniej 40mm (zaleca się 50mm) i powinny być wykonane w taki sposób, aby zabezpieczały elewację przed zaciekami wody deszczowej (obróbki ogniomurów powinny mieć wyraźny spadek w kierunku do dachu).

8. WYMIANA STOLARKI OKIENNEJ I DRZWIOWEJ

Projekt zakłada wymianę starej stolarki okiennej części wspólnych (piwnica, strych) na nową PVC w kolorze białym. Stolarka okienna PVC o współczynniku przenikania ciepła $U=1,10 \text{ W/m}^2\text{K}$. Podział nowej stolarki okiennej zgodny z podziałem stolarki istniejącej.

Stolarka okienna powinna posiadać nawiewniki zapewniające dopływ odpowiedniego strumienia powietrza zewnętrznego do pomieszczeń zgodnie z §149 rozporządzenia Ministra Infrastruktury z dnia 12 kwietnia 2002r, w sprawie warunków technicznych, jakim powinny odpowiadać budynki i ich usytuowanie (Dz. U. Nr 75, poz. 690).

Projekt zakłada wymianę starej stolarki drzwiowej części wspólnych (drzwi wejściowe, drzwi pom. gosp.) na nową drewnianą. Stolarka drzwiowa o współczynniku przenikania ciepła $U=1,30 \text{ W/m}^2\text{K}$.

Szczegółowe rysunki stolarki budowlanej należy przedłożyć do uzgodnienia z Wojewódzkim Urzędem Ochrony Zabytków we Wrocławiu.

UWAGA! Montaż stolarki okiennej i drzwiowej należy wykonać zgodnie z zaleceniami producenta. Przed montażem należy sprawdzić bezwzględnie wymiary otworów z natury.

Opracował:

II CZĘŚĆ RYSUNKOWA

KOPIA MAPY ZASADNICZEJ SKALA 1:500

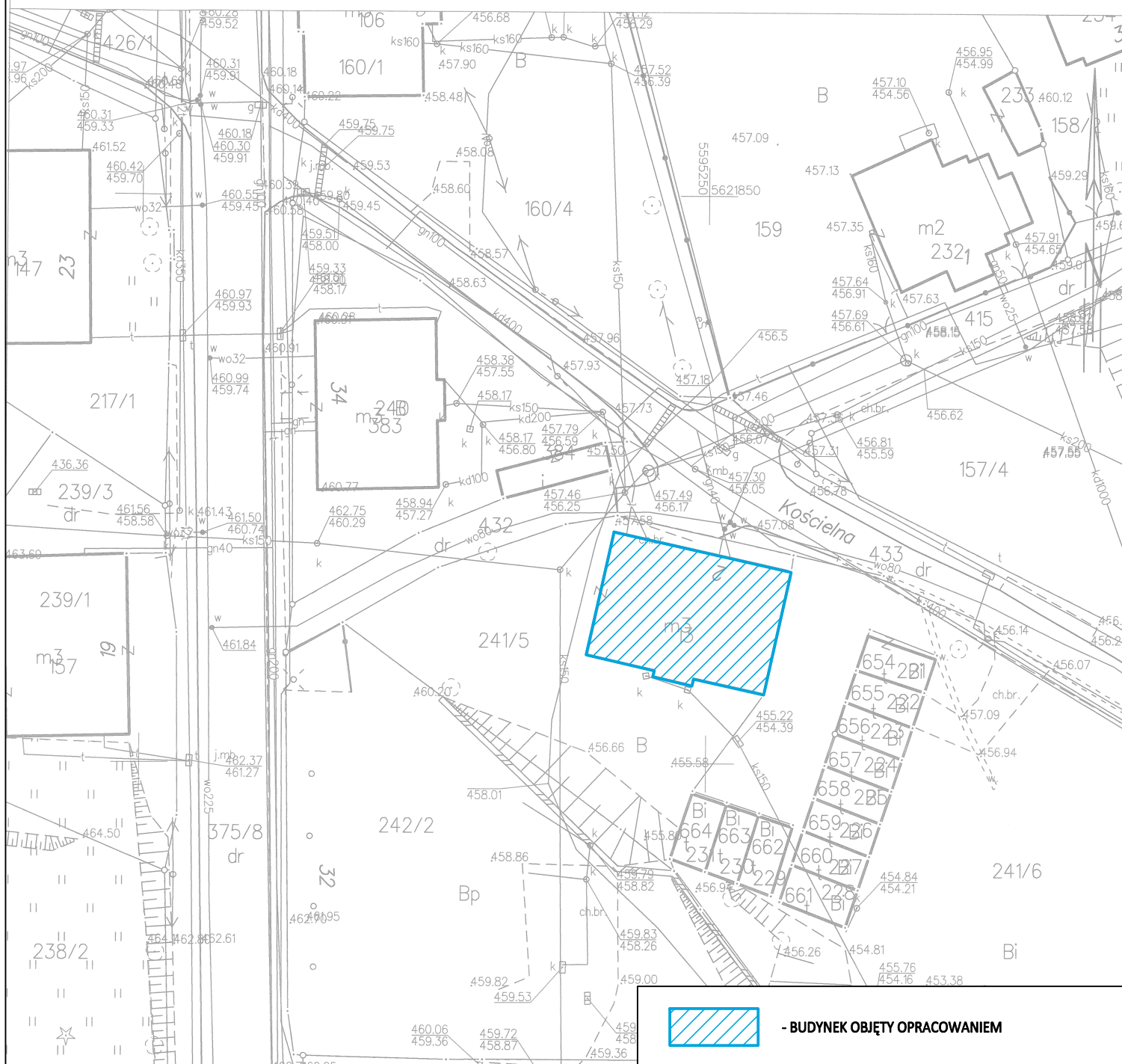

- BUDYNEK OBJĘTY OPRACOWANIEM

Pracownia Projektowa "KONSTRUKTOR"
siedziba: ul. Wojska Polskiego 5, 58-160 Świebodzice,
biuro: ul. Broniewskiego 1B, 58-309 Wałbrzych

Projektant:	mgr inż. Piotr Rajca	691/01/DUW NGBP.V-7342/3/75/98	Data: 20.01.2026r.
Temat:	DOCIEPLENIE ŚCIAN ZEWNĘTRZNYCH ORAZ WYMIANA STOLARKI OKIENNEJ I DRZWIOWEJ BUDYNKU MIESZKALNEGO WIELORODZINNEGO POŁOŻONEGO PRZY UL. KOŚCIELNEJ 2 W JEDLINIE-ZDRÓJU		Stadium: PB
Inwestor:	WSPÓLNOTA MIESZKANIOWA UL. KOŚCIELNA 2, 58-330 JEDLINA-ZDRÓJ		Skala: 1:500
Tytuł rys.:	PLAN SYTUACYJNY		Nr. rys.: 1

Wałbrzych dn. 21.02.2022

Sporządził(a) wydruk: Aleksandra Róż

Zastrzega się wszelkie prawa wynikające z Ustawy o prawie autorskim. Rysunek niniejszy nie może być w całości lub w części przerysowany, uzupełniony lub odtworzony komukolwiek, bez pisemnej zgody firmy projektowej

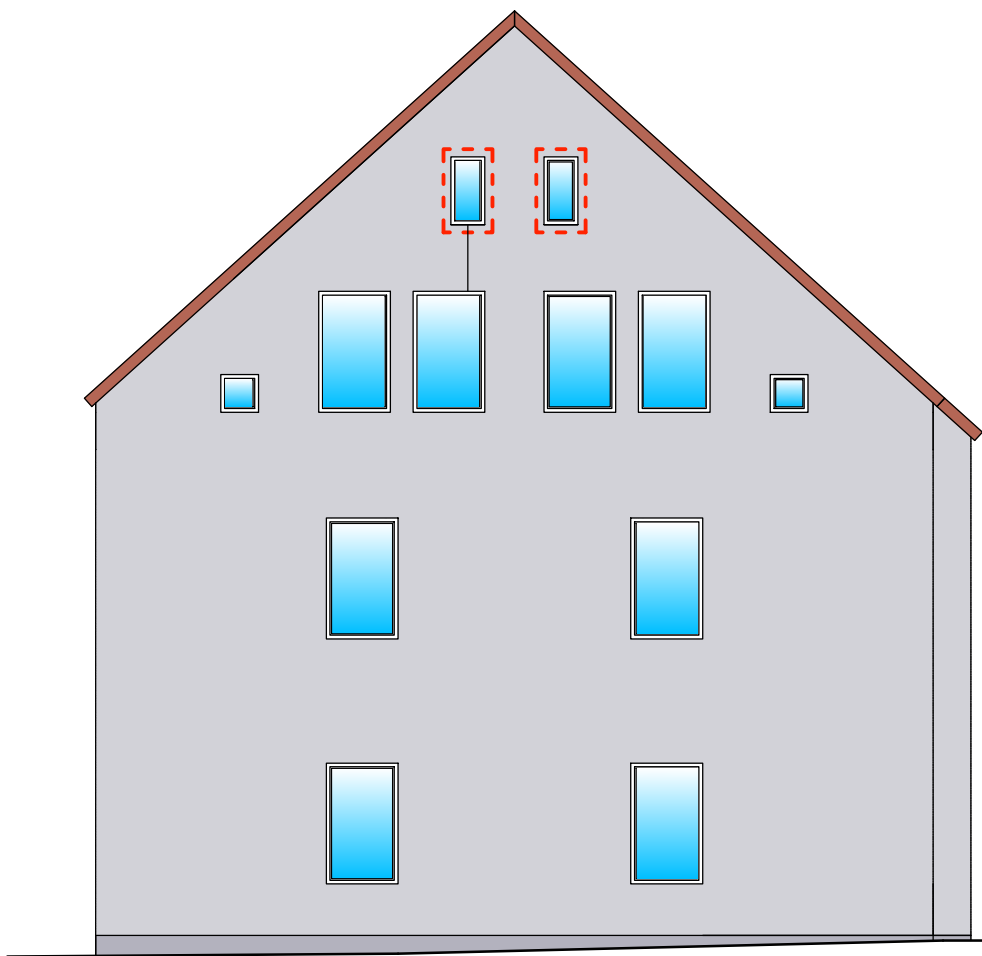

KOLORYSTYKA WG PALETY KOLORÓW
StoDesign Architectural Colours:

- 16186
- 16185
- stolarka budowlana do wymiany

Pracownia Projektowa "KONSTRUKTOR"				
siedziba: ul. Wojska Polskiego 5, 58-160 Świebodzice,				
biuro: ul. Broniewskiego 1B, 58-309 Wałbrzych				
Projektant:	mgr inż. Piotr Rajca	691/01/DUW		Data:
		NGBP.V-7342/3/75/98		20.01.2026r.
				Stadium:
				PB
Temat:	DOCIEPLENIE ŚCIAN ZEWNĘTRZNYCH ORAZ WYMIANA STOLARKI OKIENNEJ I DRZWIOWEJ BUDYNKU MIESZKALNEGO WIELORODZINNEGO POŁOŻONEGO PRZY UL. KOŚCIELNEJ 2 W JEDLINIE-ZDROJU			Skala:
				1:100
Inwestor:	WSPÓLNOTA MIESZKANIOWA UL. KOŚCIELNA 2, 58-330 JEDLINA-ZDRÓJ			Nr. rys.:
				2
Tytuł rys.:	ELEWACJA FRONTOWA I BOCZNA PRAWA			
Zastrzega się wszelkie prawa wynikające z Ustawy o prawie autorskim. Rysunek niniejszy nie może być w całości lub w części przerysowany, uzupełniony lub odstąpiony komukolwiek, bez pisemnej zgody firmy projektowej				

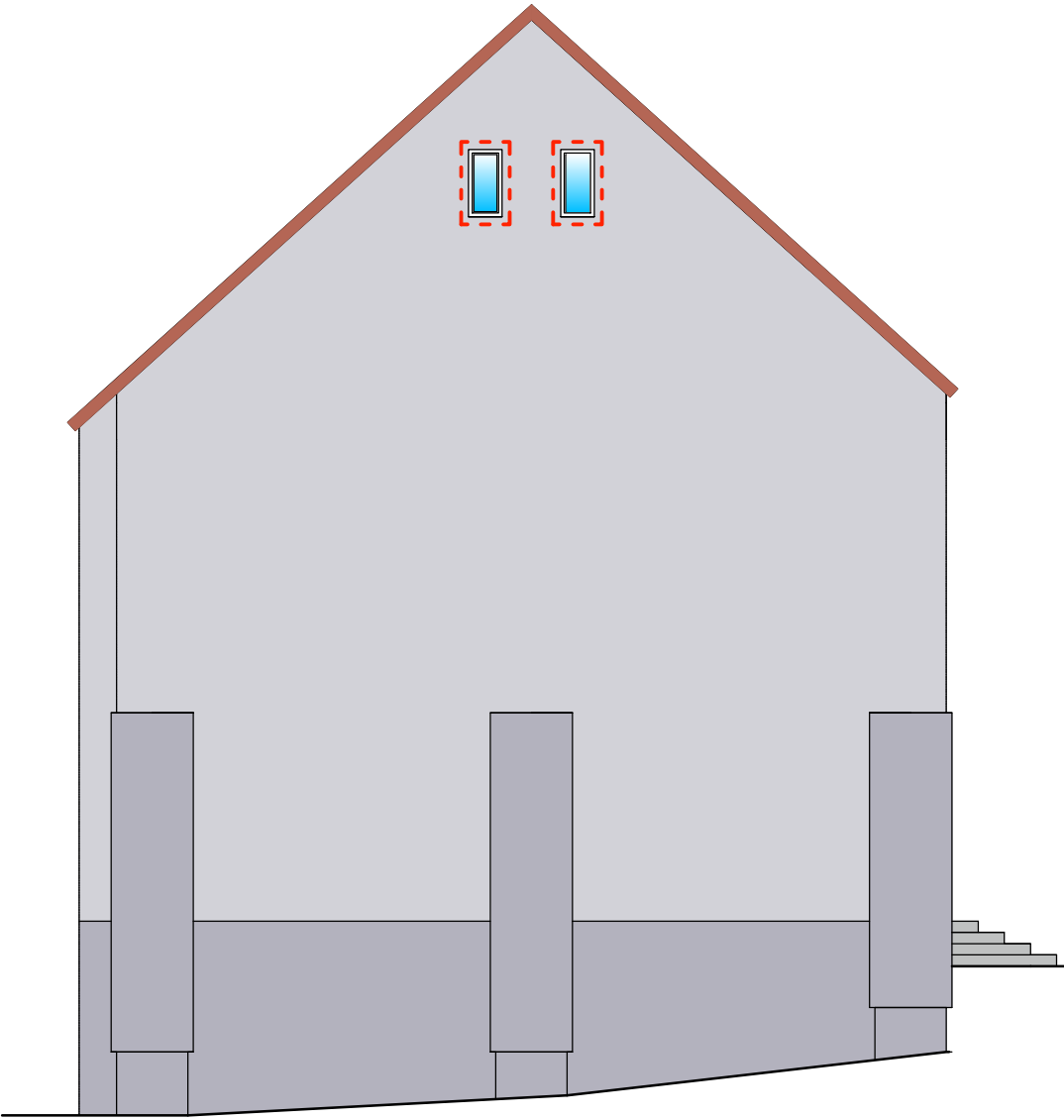
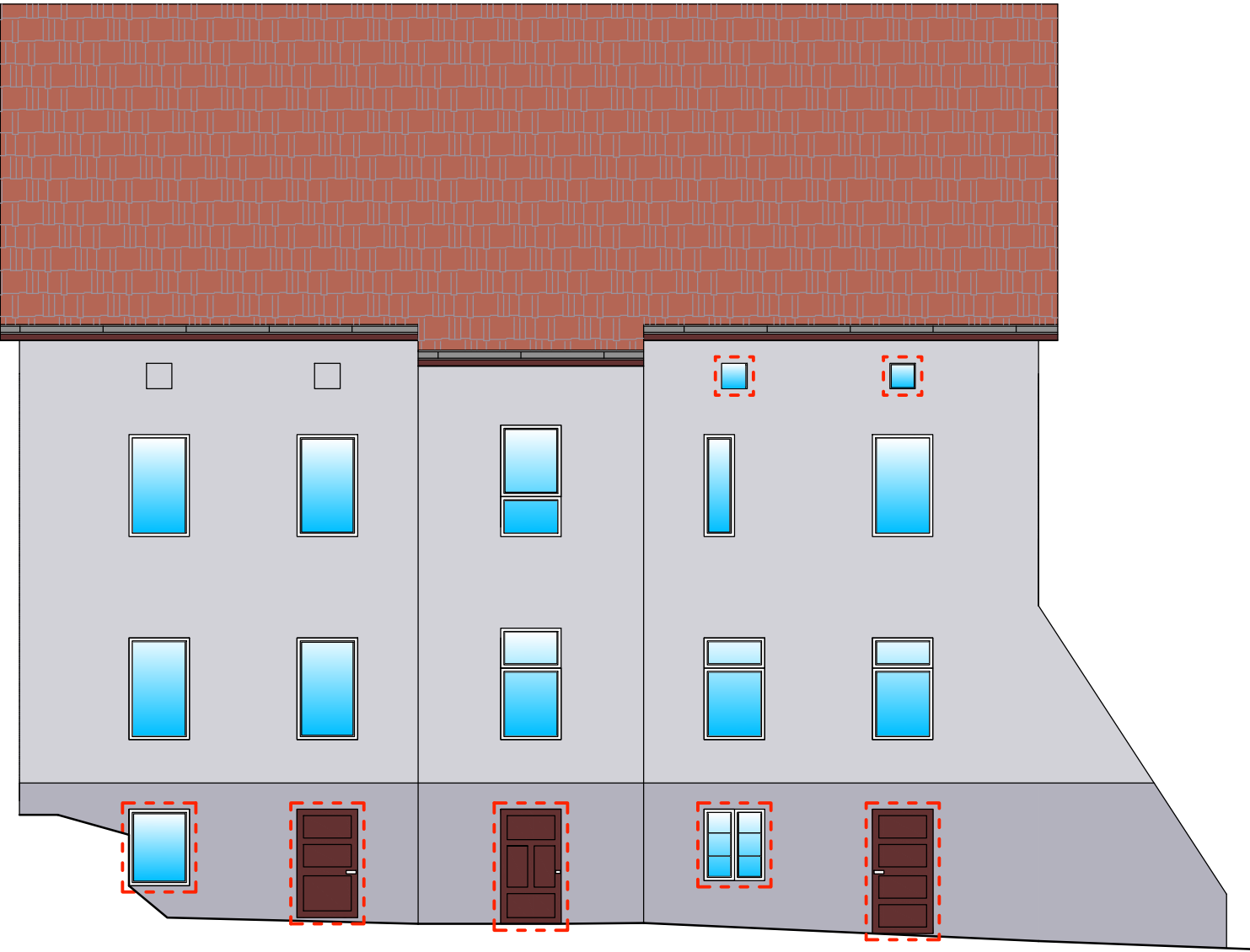

KOLORYSTYKA WG PALETY KOLORÓW
StoDesign Architectural Colours:

- 16186
- 16185
- stolarka budowlana do wymiany

Pracownia Projektowa "KONSTRUKTOR"				
siedziba: ul. Wojska Polskiego 5, 58-160 Świebodzice,				
biuro: ul. Broniewskiego 1B, 58-309 Wałbrzych				
Projektant:	mgr inż. Piotr Rajca	691/01/DUW		Data: 20.01.2026r.
		NGBP.V-7342/3/75/98		
Temat:	DOCIEPLENIE ŚCIAN ZEWNĘTRZNYCH ORAZ WYMIANA STOLARKI OKIENNEJ I DRZWIOWEJ BUDYNKU MIESZKALNEGO WIELORODZINNEGO POŁOŻONEGO PRZY UL. KOŚCIELNEJ 2 W JEDLINIE-ZDRÓJU			Stadium: PB
Inwestor:	WSPÓLNOTA MIESZKANIOWA UL. KOŚCIELNA 2, 58-330 JEDLINA-ZDRÓJ			Skala: 1:100
Tytuł rys.:	ELEWACJA TYLNA I BOCZNA LEWA			Nr. rys.: 3
Zastrzega się wszelkie prawa wynikające z Ustawy o prawie autorskim. Rysunek niniejszy nie może być w całości lub w części przerysowany, uzupełniony lub odstąpiony komukolwiek, bez pisemnej zgody firmy projektowej				

III DOKUMENTY FORMALNO-PRAWNE



WOJEWODA DOLNOŚLĄSKI

ABGP.IV.U-1.7131-426/01

Wrocław, dnia 28 grudnia 2001 r.



DECYZJA

Na podstawie art. 104 § 1 i 2 Kodeksu postępowania administracyjnego (tekst jednolity: Dz. U. z 2000 r. Nr 98, poz. 1071 z późn. zm.) i art. 12 ust. 3, art. 13 ust. 1 pkt 1, art. 14 ust. 1 pkt 1 ustawy z dnia 7 lipca 1994 r. - Prawo budowlane (tekst jednolity: Dz. U. z 2000 r. Nr 106, poz. 1126 z późn. zm.) oraz § 5 ust. 1 i § 9 ust. 1 rozporządzenia Ministra Gospodarki Przestrzennej i Budownictwa z dnia 30 grudnia 1994 r. w sprawie samodzielnych funkcji technicznych w budownictwie (Dz. U. z 1995 r. Nr 8, poz. 38),

n a d a j ę

Panu **Piotrowi Pawłowi Rajcy**
magistrowi inżynierowi budownictwa
urodzonemu dnia 14 czerwca 1972 r. w Ostrowie Wielkopolskim

UPRAWNIENIA BUDOWLANE
numer ewidencyjny 691/01/DUW

do projektowania w ograniczonym zakresie
w specjalności architektonicznej

Niniejsze uprawnienia stanowią podstawę do projektowania budynków mieszkalnych jednorodzinnych i inwentarskich na terenach budownictwa zagrodowego oraz gospodarczych i składowych o kubaturze do 1000 m³, a także sporządzania projektów zagospodarowania działki, związanych z realizacją tych obiektów.

UZASADNIENIE

Komisja egzaminacyjna powołana przez Wojewodę Dolnośląskiego Zarządzeniem nr 46 z dnia 17 marca 1999 r. (Dz. Urz. Nr 6, poz. 209 z późn. zm.) stwierdziła że, Pan Piotr Paweł Rajca posiada wymagane prawem wykształcenie i praktykę zawodową konieczną do uzyskania uprawnień budowlanych w w/w specjalności i uzyskał pozytywny wynik egzaminu na uprawnienia budowlane. W związku z powyższym orzekam jak w sentencji.

Od niniejszej decyzji przysługuje odwołanie do Głównego Inspektora Nadzoru Budowlanego za pośrednictwem Wojewody Dolnośląskiego w terminie 14 dni od daty otrzymania decyzji.

Otrzymują:

1. Pan Piotr Paweł Rajca
ul. Dubois 1/24
58-304 Wałbrzych
2. Główny Inspektor
Nadzoru Budowlanego
3. a/a



Z up. Wojewody Dolnośląskiego
Danuta Kizybińska
p.o. Dyrektor Wydziału
Architektury, Budownictwa
i Gospodarki Przestrzennej

Zaświadczenie

o numerze weryfikacyjnym:
DOŚ-91G-H2T-NCD *

Pan Piotr Rajca o numerze ewidencyjnym DOŚ/BO/1648/01

adres zamieszkania ul. Wojska Polskiego 5, 58-160 Świebodzice

jest członkiem Dolnośląskiej Okręgowej Izby Inżynierów Budownictwa i posiada wymagane ubezpieczenie od odpowiedzialności cywilnej.

Niniejsze zaświadczenie jest ważne od 2026-01-01 do 2026-12-31.

Zaświadczenie zostało wygenerowane elektronicznie i opatrzone bezpiecznym podpisem elektronicznym weryfikowanym przy pomocy ważnego kwalifikowanego certyfikatu w dniu 2025-12-09 roku przez:

Janusz Szczepański, Przewodniczący Rady Dolnośląskiej Okręgowej Izby Inżynierów Budownictwa.

* Weryfikację poprawności danych w niniejszym zaświadczeniu można sprawdzić za pomocą numeru weryfikacyjnego zaświadczenia na stronie Polskiej Izby Inżynierów Budownictwa www.piiib.org.pl lub kontaktując się z biurem właściwej Okręgowej Izby Inżynierów Budownictwa.

Wałbrzych, dnia 14.12.1998 r.

WOJEWODA WAŁBRZYSKI
NBGP.V-7342/3/75/98



DECYZJA

Na podstawie art.13 ust.1 pkt 1 i 2, art.14 ust.1 pkt 2 ustawy z dnia 7 lipca 1994 r. - Prawo budowlane (Dz.U. Nr 89, poz. 414 z późn. zm.), § 9 ust.1 Rozporządzenia Ministra Gospodarki Przestrzennej i Budownictwa z dnia 30 grudnia 1994 r. w sprawie samodzielnych funkcji technicznych w budownictwie (Dz. U. z 1995 r. Nr 8, poz. 38) oraz art. 104 kodeksu postępowania administracyjnego (tekst jednolity: Dz. U. z 1980 r. Nr 9, poz. 26 z późn. zm.), po przeprowadzeniu postępowania kwalifikacyjnego i złożeniu egzaminu z wynikiem pozytywnym

n a d a j ę

Panu PIOTROWI RAJCY

magister inżynier budownictwa

ur. dnia 14 czerwca 1972 r. w Ostrowie Wielkopolskim

**UPRAWNIENIA BUDOWLANE
DO PROJEKTOWANIA I KIEROWANIA
ROBOTAMI BUDOWLANymi W SPECJALNOŚCI
KONSTRUKCYJNO-BUDOWLANEJ
BEZ OGRANICZEŃ**

Na podstawie art. 107 § 4 kpa odstępuje się od uzasadnienia decyzji, gdyż uwzględnia ona w całości interes strony.

Od niniejszej decyzji służy prawo wniesienia odwołania do Głównego Inspektora Nadzoru Budowlanego za pośrednictwem Wojewody Wałbrzyskiego w terminie 14 dni od daty jej doręczenia.

Otrzymują:

1. Pan mgr inż. Piotr Rajca
ul. Dubois 1/24
58-304 Wałbrzych
2. Główny Inspektor Nadzoru
Budowlanego
3. a/a



Z URZĘDU WOJEWODY
mgr inż. Andrzej Hucicki
**DYREKTOR WYDZIAŁU
Nadzoru Budowlanego
i Gospodarki Przestrzennej**

Zaświadczenie

o numerze weryfikacyjnym:

DOŚ-91G-H2T-NCD *

Pan Piotr Rajca o numerze ewidencyjnym DOŚ/BO/1648/01

adres zamieszkania ul. Wojska Polskiego 5, 58-160 Świebodzice

jest członkiem Dolnośląskiej Okręgowej Izby Inżynierów Budownictwa i posiada wymagane ubezpieczenie od odpowiedzialności cywilnej.

Niniejsze zaświadczenie jest ważne od 2026-01-01 do 2026-12-31.

Zaświadczenie zostało wygenerowane elektronicznie i opatrzone bezpiecznym podpisem elektronicznym weryfikowanym przy pomocy ważnego kwalifikowanego certyfikatu w dniu 2025-12-09 roku przez:

Janusz Szczepański, Przewodniczący Rady Dolnośląskiej Okręgowej Izby Inżynierów Budownictwa.

* Weryfikację poprawności danych w niniejszym zaświadczeniu można sprawdzić za pomocą numeru weryfikacyjnego zaświadczenia na stronie Polskiej Izby Inżynierów Budownictwa www.pib.org.pl lub kontaktując się z biurem właściwej Okręgowej Izby Inżynierów Budownictwa.